

LATO OVEST PROSPETTO INDICATIVO COME DA P. di R. VIGENTE

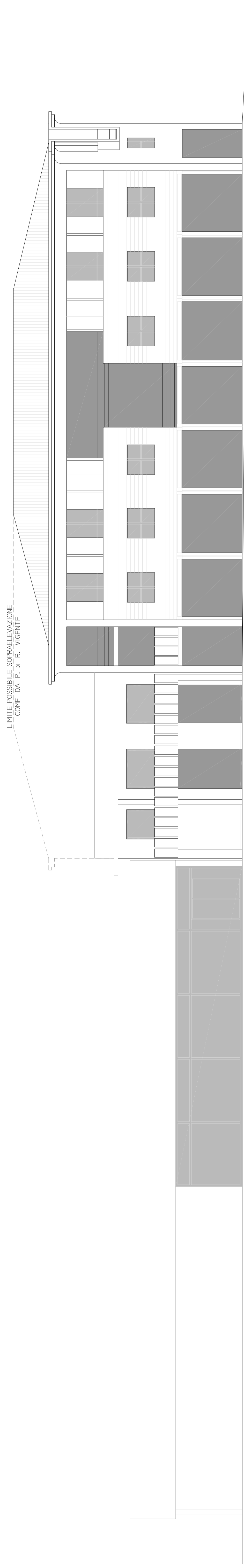

LATO OVEST PROSPETTO INDICATIVO VARIANTE

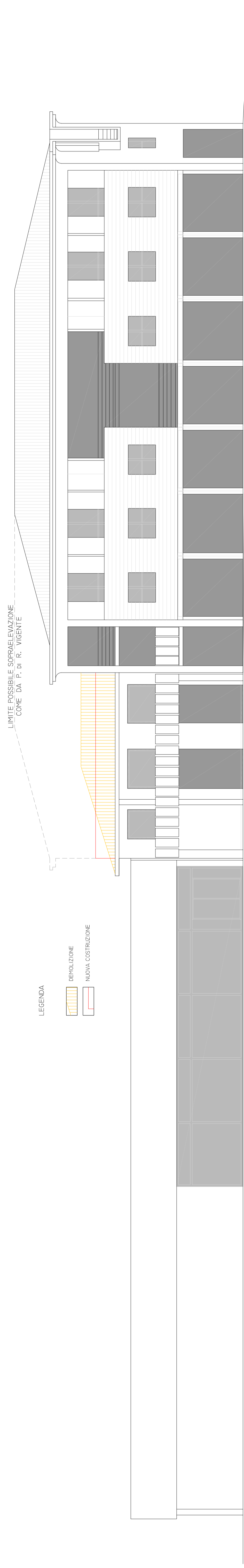

LATO OVEST PROSPETTO INDICATIVO SOVRAPPOSIZIONE

RICHIEDENTE		PROGETTISTA		DIRETTORE LAVORI	
		TODESCHINI CRISTIANO ARCHITETTO		ALBERTO BRAZZALE ARCHITETTO	
DITTA	IMFRA di Franzone Elio & C. s.n.c.	DATA	11/02/2018		
COMUNE	SARCEDO	SCALA	1/1000		
OGGETTO	VARIANTE AL PIANO DI RECUPERO PEC 7 "INFRA"				
TAVOLA	PROSPETTI INDICATIVI LATO OVEST				
P. di R. VIGENTE E VARIANTE					